

# **AJUDÁÍ**

**DIVIDENDOS SOCIAIS**

**RELATÓRIO MENSAL**  
**JANEIRO 2022**

## EMERGÊNCIA SOCIAL

**386T**

de alimentos não desperdiçados desde Setembro de 2018.

**1.92 Mi**

refeições complementadas desde Setembro de 2018.

**22**

Entidades sociais apoiadas.

**3.800**

Vidas impactadas mensalmente.

**0**

Hortifruti distribuídos em Jan/2022 (caminhão em manutenção).

**155T**

Hortifruti distribuídos em 2021.

- 33% superior à 2020.

- 26% superior à 2019.

100% custo financiado pelo AjudaÍ.



## EMERGÊNCIA SOCIAL

**1.356**

Cestas básicas fornecidas desde julho de 2020.

**12**

Comunidades atendidas

**6.780**

Vidas impactadas desde abril de 2020.

**105**

Cestas básicas distribuídas em Jan/2022.

**20**

Através de ações e doações

**85**

Fornecidas pelo AjudaÍ

**300**

Marmitas distribuídas em Jan/2022.

90% custo financiado pelo AjudaÍ.

## EDUCAÇÃO E EMPREGO

**59**

Atletas de alta performance

**02**

Comunidades atendidas

**500**

Crianças e adolescentes atendidas desde 2011.

100% custo financiado pelo AjudaÍ.



# PROCESSOS EM DESENVOLVIMENTO

## STARTUPS EM PROCESSO DE ANÁLISE - Fortune

STARTUPS AVALIADAS

60



\*

NEGOCIAÇÃO

Consulta Rápida

DUE DILIGENCE

HEALTH TECH

SOCIAL IMPACT



\*

MOU



PRÉ-CONSULTA



CICLOREVERSO®

OP IN GREEN

\* Projeto de desenvolvimento tecnológico

## PROJETOS SOCIAIS EM PROCESSO DE ANÁLISE -



GOTAS DE ALEGRIA (ILPI)

- INSTITUTO ARRASTA  
- O HUB SOCIAL

ETAPA 1

SELEÇÃO DA  
ENTIDADE SOCIAL

VISITA INICIAL

ETAPA 2

ETAPA 3

ANÁLISE  
DOCUMENTAL

AValiação PRÉ  
DESENVOLVIMENTO

ETAPA 4

ETAPA 5

DESENVOLVIMENTO  
DAS ENTIDADES  
SOCIAIS

IMPACTO  
ALCANÇADO

ETAPA 6

- CASA EMANUEL  
- ASSOS. CRUZ DE MALTA  
- BASE COLABORATIVA  
(PAPO FUTURO)  
- CASARÃO JOÃO CARECA  
E VOVÓ NAUZIRA (ILPI)

- UNIÃO DOS AMIGOS BH  
- EMBAIXADORES DA EDUCAÇÃO



## TAYLOR, DIRETOR DA INSTITUIÇÃO

O Instituto Judô Resgatando Vidas nasce como alternativa para o combate às vulnerabilidades em um município da Região Metropolitana do Recife/PE. O projeto atua nas frentes de distribuição de cestas básicas e refeições e atendimento as comunidades carentes, com aulas de judô e cursos profissionalizantes.

Ano de Fundação: 2008. Localização: Moreno/PE.



### Para você, qual a principal missão do Judô Resgatando Vidas?

“A principal missão do projeto é tirar jovens e adolescentes do mundo das drogas e da criminalidade, para que possam ter alguma oportunidade na vida.”

### O que você mais gosta no trabalho que desenvolve?

“O que mais gosto no trabalho que desenvolvo é ver a alegria no rosto de cada família. Isso é o que me faz continuar firme e forte.”

### Você já desenvolvia projetos em parceria com outras instituições antes do AjudAí?

“Nunca tivemos o prazer de ter parceiros como o AjudAí. É a primeira vez. Já tivemos parceiros pontuais, esporádicos, que ajudavam com pequenas doações para ser possível levarmos os jovens as competições.”



### Qual a transformação que o AjudAí está proporcionando à sua instituição?

“A transformação que o AjudAí está nos proporcionando é inexplicável. Nós vemos a alegria no rosto de mais e mais famílias, e isto não tem dinheiro no mundo que pague. Tenho fé em Deus que estas ajudas só irão aumentar, para que possamos dar oportunidade a mais famílias e tirarmos mais jovens da rua.”

### O que significa impacto social para você?

“O significado de impacto social, para mim, é algo muito gratificante. É poder ajudar o próximo, ser mais humilde, são tantas coisas que nem sei explicar.”



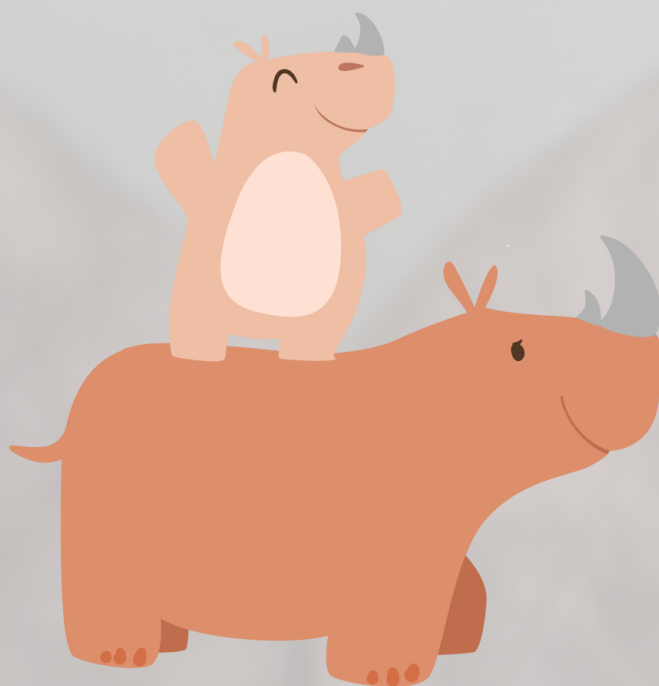

# **AJUDAÍ**

**DIVIDENDOS SOCIAIS**

## **OBRIGADO !**



**(31) 97227-5420**

**@AJUDAI\_HUB**

**VAMOSAJUDAI.COM.BR**

**CONTATO@VAMOSAJUDAI.COM.BR**