

# **AJUDAÍ**

**DIVIDENDOS SOCIAIS**

**RELATÓRIO MENSAL  
JULHO 2021**

## HORTIFRUTIS

**1.6 Mi** refeições complementadas desde Setembro de 2018.

**19** Entidades sociais atendidas.

**3.000** Vidas impactadas.

**10T** Hortifruti distribuídos em Jul/2021.

**100% custo financiado pelo AjudAí.**

## EMPREENDEDORISMO SOCIAL

**6** Startups no portfolio.

**18** Startups em avaliação.

**24** Empreendedores sociais impactados.

**10% custo financiado pelo AjudAí.**



## REFEIÇÕES

**750** Cestas básicas fornecidas desde julho de 2020.

**10** Comunidades atendidas

**4.000** Vidas impactadas desde abril de 2020.

**85** Cestas básicas fornecidas em Jul/2021.

**100% custo financiado pelo AjudAí.**

## IMPACTO

"As sementes do bem estão plantadas no coração daqueles que transformam as pessoas"

## TAYLOR, DIRETOR DO INSTITUTO JUDÔ RESGATANDO VIDAS

O Instituto Judô Resgatando Vidas nasce como alternativa para o combate às vulnerabilidades em um município muito carente da Região Metropolitana do Recife/PE. O projeto atua nas frentes de distribuição de cestas básicas e refeições e atendimento as comunidades carentes, com aulas de judô e cursos profissionalizantes. Ano de fundação: 2008 Localização: Moreno/PE.



**Para você, qual a principal missão do Judô Resgatando Vidas?**

“A principal missão do projeto é tirar jovens e adolescentes do mundo das drogas e da criminalidade, para que possam ter alguma oportunidade na vida.”

**O que você mais gosta no trabalho que desenvolve?**

“O que mais gosto no trabalho que desenvolvo é ver a alegria no rosto de cada família. Isso é o que me faz continuar firme e forte.”



**Você já desenvolvia projetos em parceria com outras instituições antes do AjudAí?**

“Nunca tivemos o prazer de ter parceiros como o AjudAí. É a primeira vez. Já tivemos parceiros pontuais, esporádicos, que ajudavam com pequenas doações para ser possível levarmos os jovens as competições.”



**Qual a transformação que a parceria com o AjudAí está proporcionando à sua instituição?**

“A transformação que o AjudAí está me proporcionando é inexplicável. Nós vemos a alegria no rosto de mais e mais famílias, e isto não tem dinheiro no mundo que pague. Tenho fé em Deus que estas ajudas só irão aumentar, para que possamos dar oportunidade a mais famílias e tirarmos mais jovens da rua.”

**O que significa impacto social para você?**

“O significado de impacto social, para mim, é muito gratificante. É poder ajudar o próximo, ser mais humilde, são tantas coisas que nem sei explicar.”



# PROCESSOS EM DESENVOLVIMENTO

## STARTUPS EM PROCESSO DE ANÁLISE

Startup	Especificação	ODS	Descrição
Xah Com Mariaz	Cannabis/EdTech	5.b	Plataforma de cursos para empreendedoras no ramo canábico
Jade	EdTech	4.5	Plataforma de gamificação para aprendizado de pessoas autistas
Pineal Tecnologias	Biotech	10.2	Manufatura de próteses impressas em 3D
Sentinela	Biotech	3.4	Acompanhamento de sepse
Jungle Digital Games	EdTech	10.2	Jogos pedagógicos para pessoas com deficiência
SignaEdu	EdTech	10.2	Plataforma de ensino em LIBRAS
Signum	Serviço	10.2	Tradução em LIBRAS
Banco Maré	Fintech	10.2	Oferece serviços bancários para pessoas marginalizadas
Ciclo Reverso	Social	5.c/12.5	Empresa de upcycling (Cria novos produtos a partir da reciclagem)
Bambual Editora	Editora	4.7	Editora que publica livros para inovação e um mindset mais sustentável
Moradigna	Construtech	1.5	Reforma de casas insalubres; Já foram no Shark Tank
Assobio Reflorestamento	Greentech	15	Consultoria em serviços sustentáveis e de reflorestamento
Instituto Muda	Greentech	12.5	Coleta seletiva e redirecionamento de materiais recicláveis para cooperativas
4YOU2	EdTech	4.4	Inglês à baixo custo
Redação Online	EdTech	4.3	Plataforma que ensina como fazer e corrige redações do ENEM a baixo custo
Estante Mágica	EdTech	4.1	Plataforma gratuita de incentivo à leitura de crianças pequenas
Provi	Fintech	4.3	Fintech que oferece crédito para estudantes de baixa renda para cursos técnicos e de medicina
PlantVerd	Greentech	15.1	Projetos e serviços ambientais de reflorestamento
Morada da Floresta	Greentech	12.5	Soluções de higiene pessoal feminina, para bebês e compostagem
Escola do Mecânico	EdTech	4.4	Escola que ensina jovens de baixa renda a atuarem como mecânicos

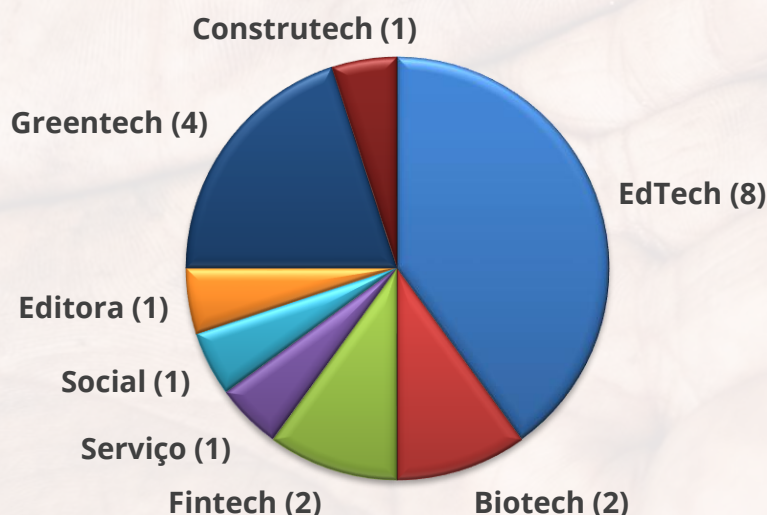

# PROCESSOS EM DESENVOLVIMENTO

## PROJETOS SOCIAIS EM PROCESSO DE ANÁLISE

### **LAR DE IDOSOS SANTA TEREZA (EMERGÊNCIA SOCIAL)**

O lar faz parte do Sistema SSVP (Sociedade de São Vicente de Paulo). É o menor dos lares apoiados, e constantemente tem ventilada possibilidade de fechamento, por ser um lar considerado “inviável financeiramente”. O lar possui sede própria, acessibilidade e capacidade de atendimento a 19 idosos, apresentando desafios referentes a mão de obra e a manutenção das despesas variáveis do projeto (custos fixos garantidos pelo SSVP).

**Endereço:** Rua Divinópolis nº 255, Bairro Santa Tereza – Belo Horizonte, MG.

### **PROJETO ACOLHER – S.O.S. AMOR PELOS IDOSOS (EMERGÊNCIA SOCIAL)**

O lar foi idealizado pelos Voluntários da Esperança, que visualizaram o aumento da necessidade de acolhimento aos idosos durante a pandemia, optando por ampliarem o projeto e criarem a casa. A casa é alugada e possui capacidade de atendimento a 16 idosos, apresentando desafios referentes a adequação do espaço à acessibilidade e manutenção dos custos fixos do projeto, que sobrevive exclusivamente por meio de doações.

**Endereço:** Rua Engenheiro Vicente Assunção, nº 331 Bairro Itapoã – Belo Horizonte, MG.

### **UNIÃO DOS AMIGOS BH (EDUCAÇÃO E EMPREGO)**

A casa de cultura e educação oferece cursos profissionalizantes para a comunidade do Bairro Jaqueline e arredores (Ocupações do Izidora: Rosa Leão, Helena Greco, Esperança e Vitória). São 37 cursos ofertados, promovendo educação, emprego e oportunidades.

**Instagram:** @uniaodosamigosbh



**AJUDAÍ**  
DIVIDENDOS SOCIAIS

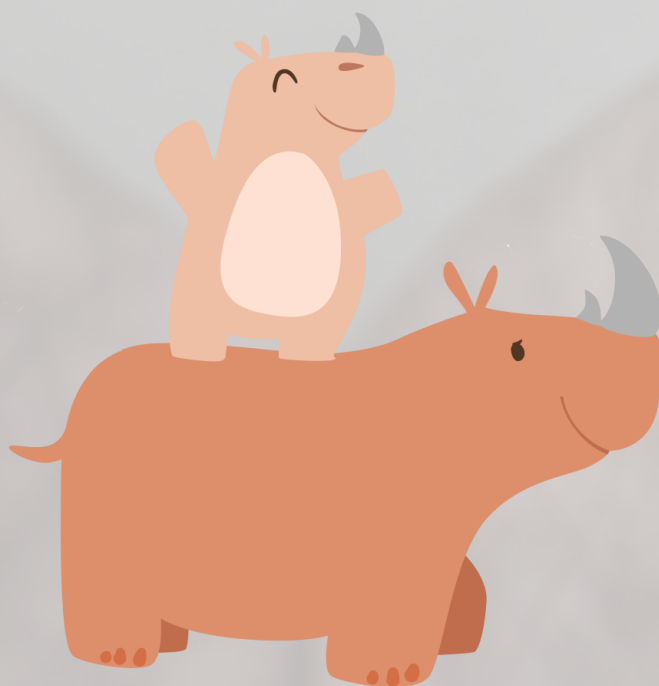

# AJUDAÍ

**DIVIDENDOS SOCIAIS**

**OBRIGADO !**



**(31) 97227-5420**

**@AJUDAI\_HUB**

**VAMOSAJUDAI.COM.BR**

**CONTATO@VAMOSAJUDAI.COM.BR**