

AJUDAÍ

DIVIDENDOS SOCIAIS

**RELATÓRIO MENSAL
AGOSTO 2021**

HORTIFRUTIS

1.6 Mi refeições complementadas desde Setembro de 2018.

20 Entidades sociais atendidas.

3.000 Vidas impactadas.

14.4T Hortifruti distribuídos em Ago/2021.

100% custo financiado pelo AjudAí.

EMPREENDEDORISMO SOCIAL

6 Startups no portfolio.

20 Startups em avaliação.

24 Empreendedores sociais impactados.

10% custo financiado pelo AjudAí.



REFEIÇÕES

750 Cestas básicas fornecidas desde julho de 2020.

10 Comunidades atendidas

4.100 Vidas impactadas desde abril de 2020.

85 Cestas básicas fornecidas em Ago/2021.

100% custo financiado pelo AjudAí.

IMPACTO

"As sementes do bem estão plantadas no coração daqueles que transformam as pessoas"

PROCESSOS EM DESENVOLVIMENTO

STARTUPS EM PROCESSO DE ANÁLISE -



HEALTH TECH

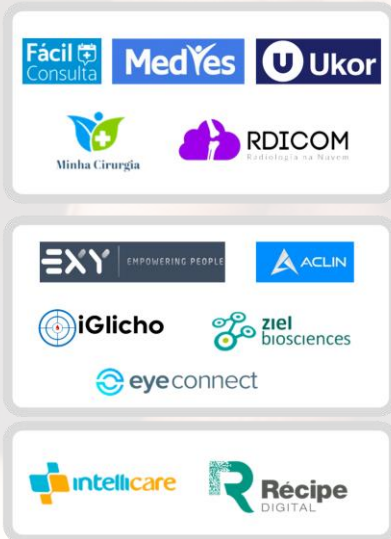

IMPACTO SOCIAL



PROJETOS SOCIAIS EM PROCESSO DE ANÁLISE -

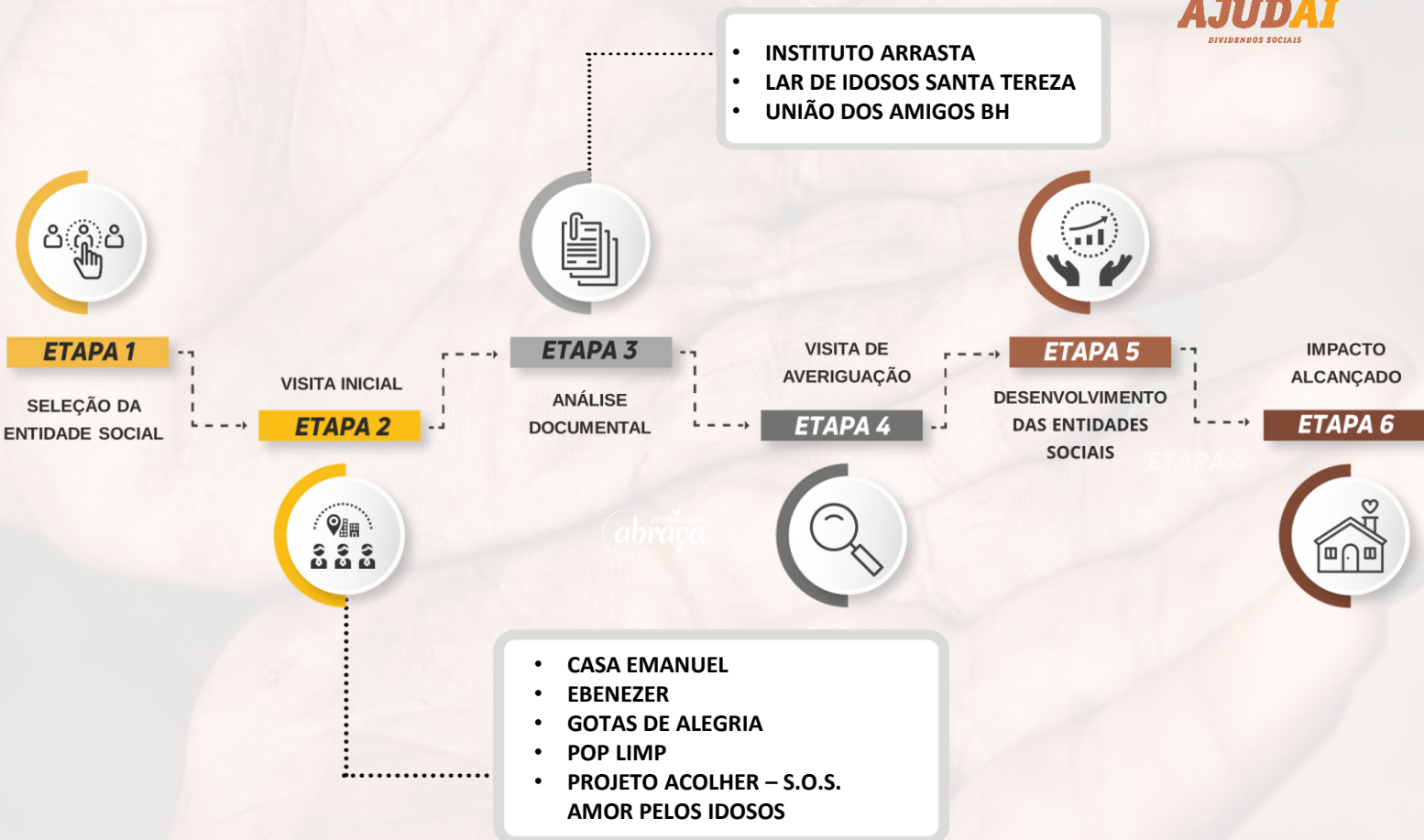

CHARLENE, LÍDER DA OCUPAÇÃO ROSA LEÃO

A ocupação Rosa Leão faz parte da ocupação Izidora (Esperança, Helena Greco, Rosa Leão e Vitória). A Izidora surgiu em 2013 em um contexto de falta de acesso à moradia, água, energia elétrica e saneamento básico. Oito mil famílias sem-teto, formadas e lideradas principalmente por mulheres negras, ocuparam a área vazia, que não cumpria a função social e era cobiçada pelo mercado imobiliário. A ocupação é atendida semanalmente pelo AjudAí e pela Luminus, através da Ponte do Bem. Ano de Fundação: 2013. Localização: Belo Horizonte/MG.



Para você, qual a principal missão da Ocupação Rosa Leão?

"A nossa principal missão é a reparação histórica de uma exclusão social que vem desde a época da escravidão no Brasil. Na verdade, ao lutarmos por moradia, estamos retomando uma terra que nos pertence. E não apenas moradia, mas todos os direitos fundamentais, que deveria ser direito de todos os cidadãos deste Brasil, mas que é um privilégio para poucos".

O que você mais gosta no trabalho que desenvolve?

"Eu acredito que não tem como especificarmos o que mais gostamos, porque os trabalhos em comunidade, com a população totalmente carente, são diversos, dinâmicos e variam muito. Nós enquanto seres humanos deveríamos sentir a obrigação de sermos úteis neste universo, tentando melhorar o espaço em que vivemos e a vida das pessoas. Portanto, não consigo dizer o que gosto, apenas que estou neste mundo para fazer diferença. E a diferença é ajudar as pessoas".

Você já desenvolvia projetos em parceria com outras instituições antes do AjudAí?

"A luta da ocupação Rosa Leão e da Izidora como um todo já está completando 9 anos. Se nós não tivéssemos parceiros, apoiadores, pessoas que nos fortalecessem tanto na luta por moradia quanto com projetos sociais, hoje estaríamos extremamente mais vulneráveis e com muito mais carências. Então as parcerias de pessoas que tem a condição de ajudar as comunidades e as pessoas a entenderem a importância da vida, de trabalhar no coletivo, de se ajudarem, são fundamentais. Então quando as pessoas vem fortalecer projetos sociais, com cursos, formações, conseguimos garantir no mínimo o alimento na casa das pessoas. Melhoramos o social, e ao fazermos isto, melhoramos a cidade e o Brasil como um todo."

Qual a transformação que o AjudAí está proporcionando à sua instituição?

"A princípio, neste momento de pandemia, está sendo extremamente importante, porque as pessoas chegaram em um estágio de passarem fome dentro de casa. Então, o projeto vem para nos fortalecer, alimentar as pessoas, proporcionando além do alimento, a esperança de um dia melhor. Os alimentos, que são trazidos por vocês com tanto amor, promovem dentro da comunidade um fortalecimento muito grande, não só de se alimentar para continuar a vida, como de se ter esperança para seguirmos em frente e melhorarmos este cenário difícil".

O que significa impacto social para você?

"Impacto social é o que estamos vendo no Brasil. Hoje, em 2021, indo para 2022, estamos falando em fome, fome real. Se não houver um trabalho grande de solidariedade, as pessoas que tem muito dividirem com que tem pouco, as pessoas vão começar a morrer devido a este impacto. Entendo que estamos vivenciando tempos difíceis, no qual será necessário que as pessoas voltem a ter amor pelo próximo."



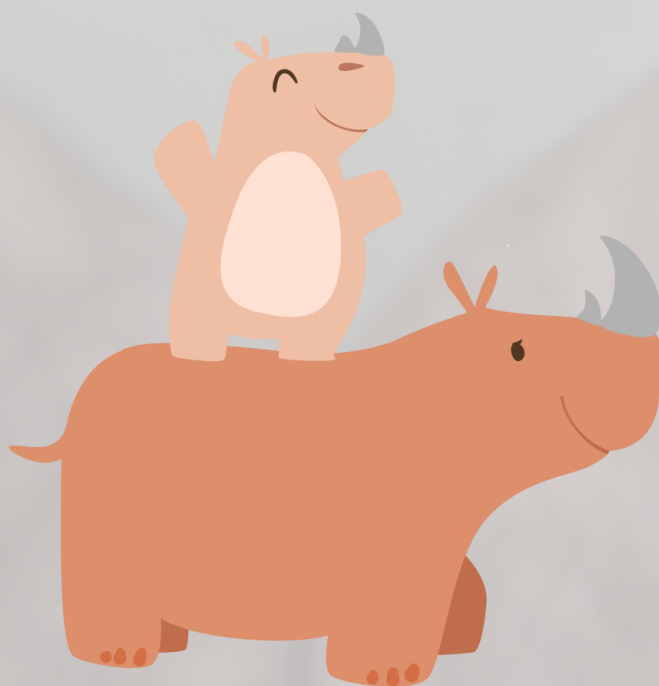

AJUDAÍ

DIVIDENDOS SOCIAIS

OBRIGADO !



(31) 97227-5420

@AJUDAI_HUB

VAMOSAJUDAI.COM.BR

CONTATO@VAMOSAJUDAI.COM.BR